

POHLEDY
POHLED VÝCHODNÍ

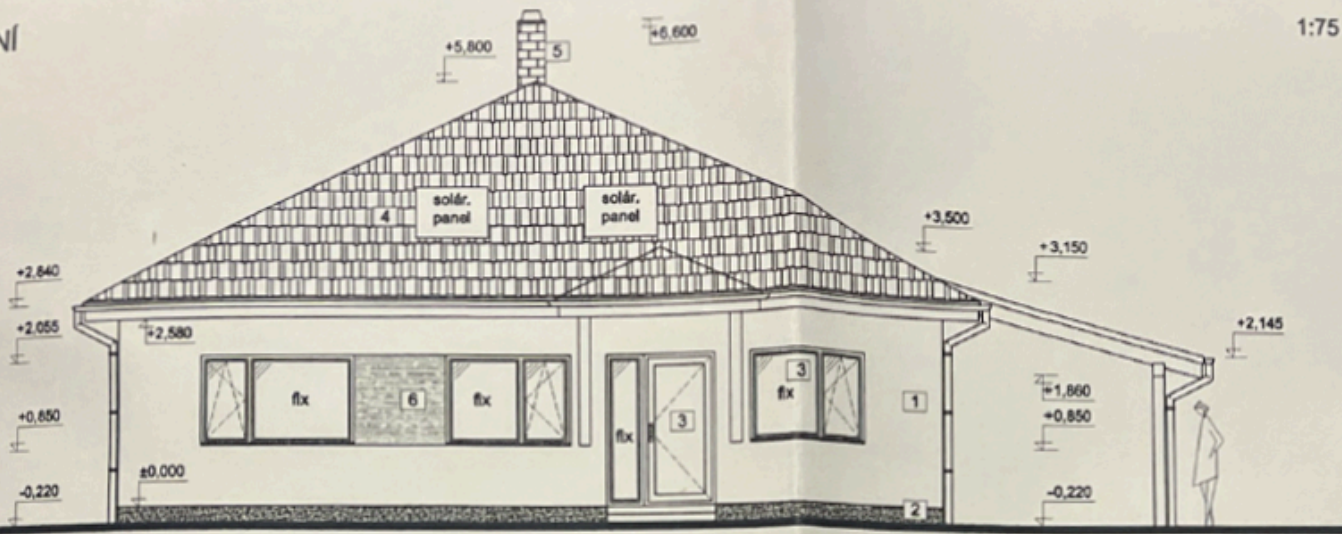

POHLED JIŽNÍ

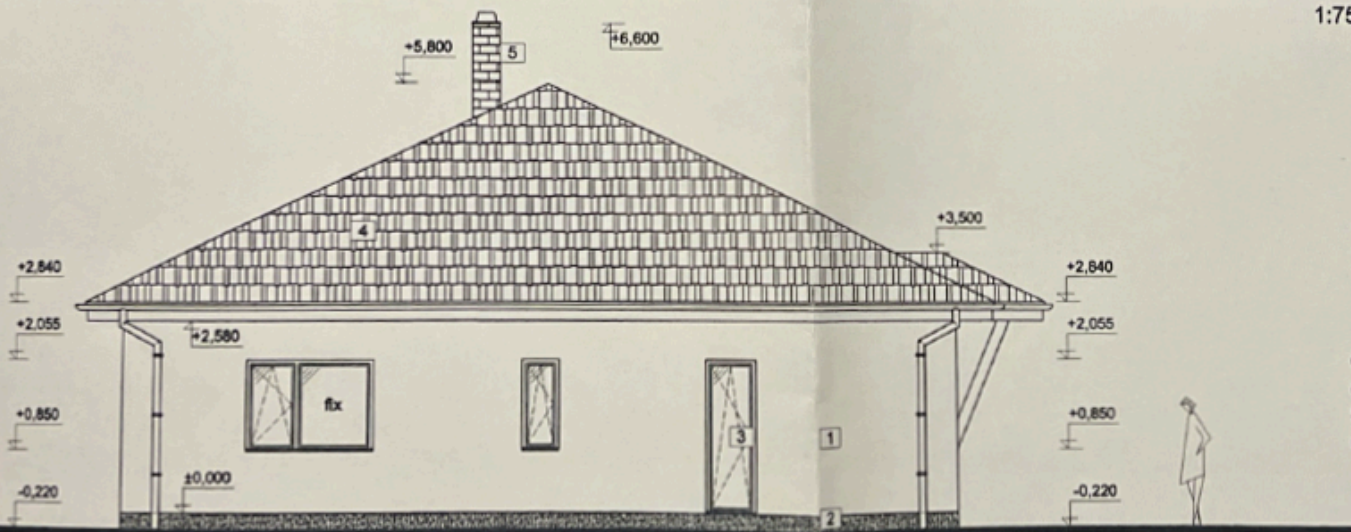

Ověřeno Magistrátem města Třince,
odborem SŘaÚP
Spis. zn. 60336/2020
dne 11.4.2021 Podpis *[Signature]*



LEGENDA

- 1 SILIKONOVÁ OMÍTKA (BARVA DLE INVESTORA - BÍLÁ)
- 2 SOKLOVÁ OMÍTKA (OBKLAD NEBO MOZAIKOVÁ OMÍTKA)
- 3 PLASTOVÉ OKNA A VCHODOVÉ DVEŘE např. REHAU (výplň trojsklo)
- 4 STŘEŠNÍ KRYTINA KM BETA
- 5 KOMÍN LETOVICE ø 200mm
- 6 SILIKONOVÁ OMÍTKA (BARVA ANTRACIT - DLE OKEN, RÁMŮ)
- 7 STŘEŠNÍ VÝLEZ 600x600 (spodní hrana upravená proti sesmeknutí)

±0,000 BUDE UPŘESNĚNA PŘED ZAHÁJENÍM STAVBY ±0,000 = POVRCH ČISTÉ PODLAHY 1.NP

Naveš: **Green House Invest s.r.o. x TorStav s.r.o.**
Stavět: **TorStav s.r.o., Doubrava 919, 735 33 Doubrava u Karviné, IČ: 29450586**

Místo stavby: **Třinec, k.ú. Kanská [771015]**
Vlastník: **Green House Invest s.r.o.**
Ostrava 452
73841 Půlčunice

NOVOSTAVBA RD R_1
Vypracoval: **Ing. arch. Vladimír Kubicek**
IČO: 02201891, Haviřov
Nad vln 20257, 735 04, Doubrava
Autorská práva: **Ing. Martin Winský**

Výkres: **D.1.1 - Architektonicky - stavební řešení**
POHLEDY 1
PROJEKTOVÁ DOKUMENTACE
PRO SPOLEČNÝ SOUHLAS
A3/04/2020
M 1:75 **D.1.1-07**

POHLEDY
POHLED ZÁPADNÍ

1:75

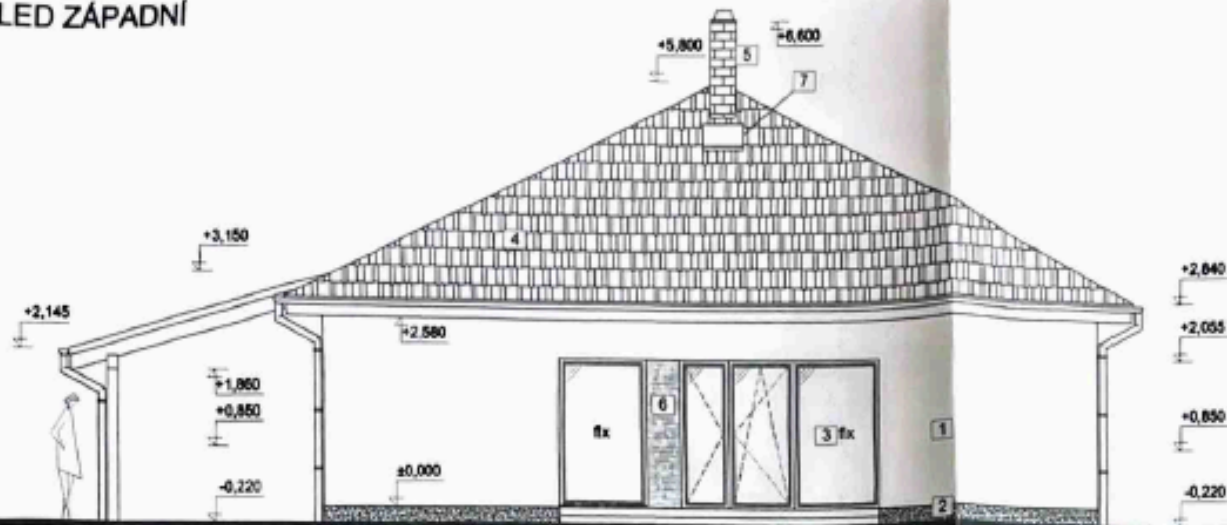

POHLED SEVERNÍ

1:75

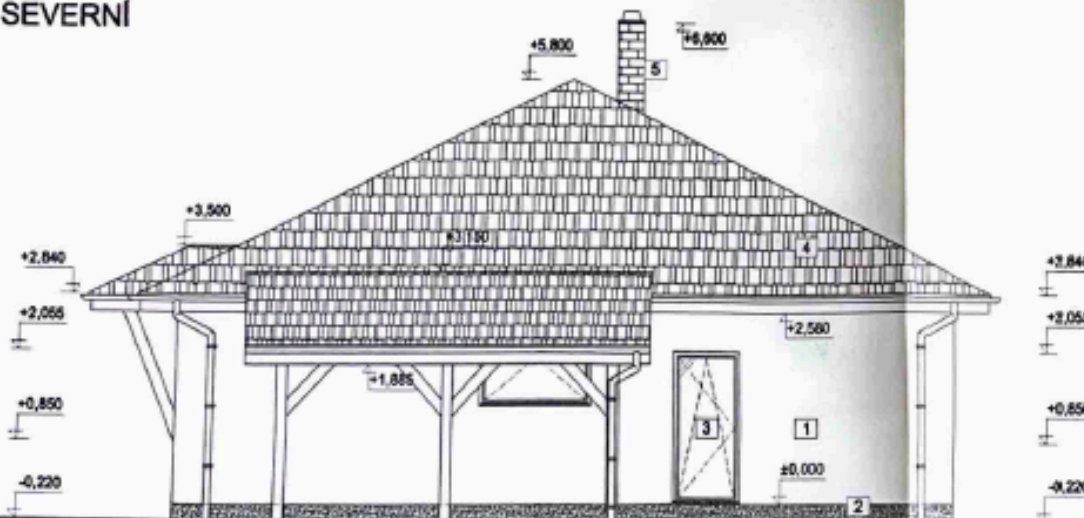

Ověřeno Magistrátem města Třince,
odborným SRaÚP
Spis. zn. 66338/2020
dne 19.4.2021 Podpis 302



LEGENDA

- 1 SILIKONOVÁ OMÍTKA (BARVA DLE INVESTORA - BÍLÁ)
- 2 SOKLOVÁ OMÍTKA (OBKLAD NEBO MOZAIKOVÁ OMÍTKA)
- 3 PLASTOVÉ OKNA A VCHODOVÉ DVEŘE např. REHAU (výplň trojsklo)
- 4 STŘEŠNÍ KRYTINA KM BETA
- 5 KOMÍN LETOVICE ø 200mm
- 6 SILIKONOVÁ OMÍTKA (BARVA ANTRACIT - DLE OKEN, RÁMŮ)
- 7 STŘEŠNÍ VÝLEZ 600x600 (spodní hrana upravená profil sasmeknut)

+0,000 BUDE UPŘESNĚNA PŘED ZAHÁJENÍM STAVBY +0,000 = POVRCH ČISTÉ POOLAHY 1 NP

Název: **Green House Invest s.r.o. x TorStav s.r.o.**
Stavba: **TorStav s.r.o., Doubrava 919, 735 33 Doubrava u Karviné, IČ: 29450586**

Místnost: **Třinec, k.ú. Konská [771015]** Vlastník pozemku: **Green House Invest s.r.o., Ostravská 452, 73541 Peltvařid**

NOVOSTAVBA RD R_1

Výkres: **D.1.1 - Architektonicky - stavební řešení POHLEDY 2**

Vypracovatel: Ing. arch. Vojtěch Kubicek
IČO: 62601891, Havlíčkův
Nový Svět 21/257, 735 64, Srdce Svět
Autent. osoba: Ing. Martin Wünsch
PROJEKTOVÁ DOKUMENTACE
PRO SPOLEČNÝ SOUHLAS
A3/04/2020
M. 1. 2. D.1.1-08